

Spolufinancováno Evropskou unií



Ministerstvo práce a sociálních věcí

Centrá integrovanej sociálno-zdravotnej starostlivosti ako nástroj viacúrovňového partnerstva pri poskytovaní dlhodobej starostlivosti na komunitnej úrovni v Banskobystrickom samosprávnom kraji.

Akce je financována z projektu „Zvýšení efektivity systému sociálních služeb“, reg. číslo: CZ.03.02.02/00/22_004/0004236

Obsah

1. Banskobystrický samosprávny kraj (BBSK)
2. Viacúrovňové partnerstvo
3. Dlhodobá starostlivosť
4. Centrá integrovanej sociálno-zdravotnej starostlivosti
5. Legislatívne zmeny
6. Advokácia

Banskobystrický samosprávny kraj



Banskobystrický samosprávny kraj



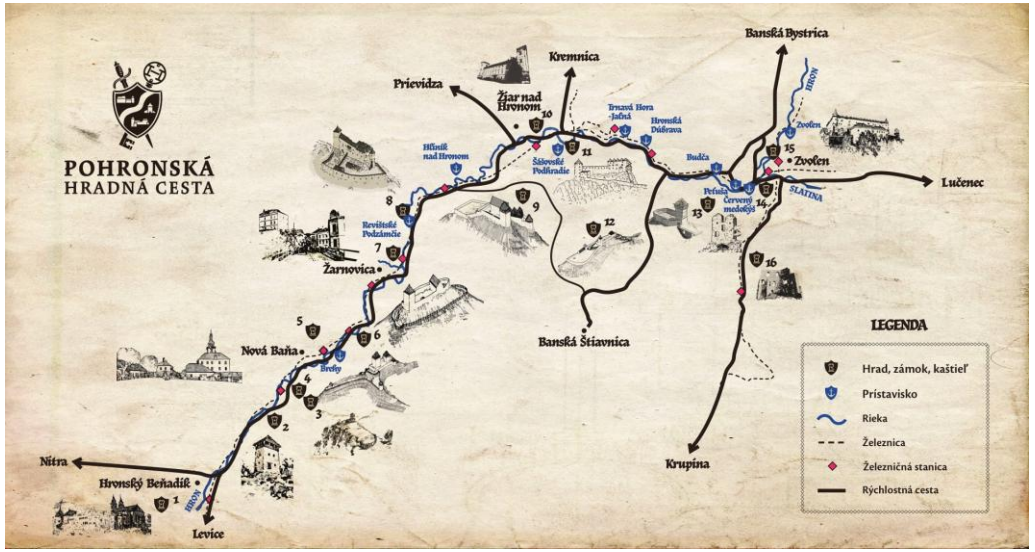







Banskobystrický samosprávny kraj

- Banskobystrický samosprávny kraj (ďalej len „BBSK“) je najväčším krajom s rozlohou 9 454 km^2 pričom zaberá až 19,3 % územia Slovenskej republiky

- BBSK sa delí na 13 okresov a z celkového počtu 516 obcí má **119 obcí menej ako 200 obyvateľov** a viac ako **78 % obcí má menej ako 1 000 obyvateľov**.

- **BBSK je krajom s najnižšou hustotou obyvateľstva**. Na 1 km^2 územia pripadá len **64,81 obyvateľa**.

- Disproporcia medzi **veľkosťou územia a počtom obyvateľov sa v BBSK dlhodobo zväčšuje** a kraj sa naďalej vyľudňuje.

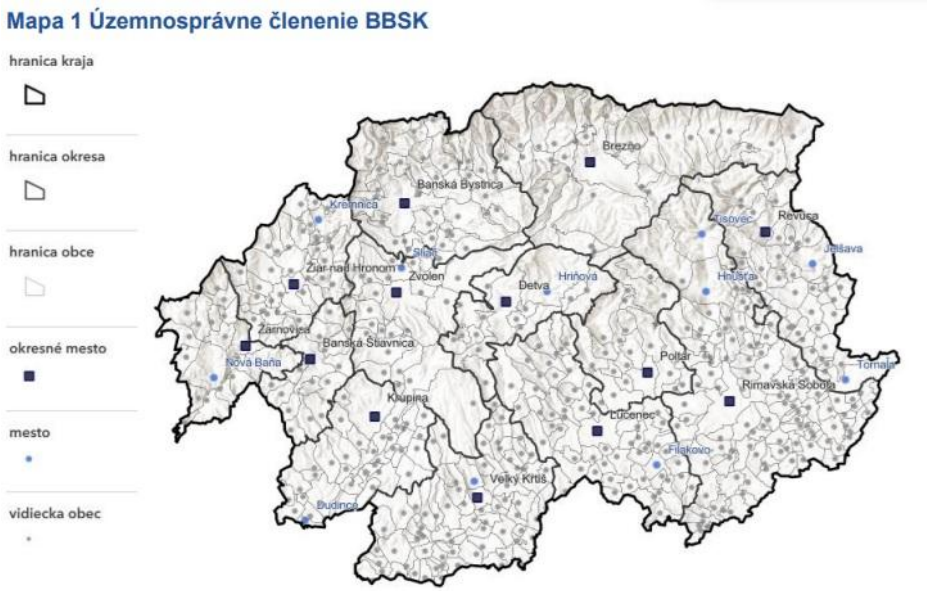

Banskobystrický samosprávny kraj

- **BBSK je zriaďovateľom 27 zariadení sociálnych služieb**,
  v rámci ktorých poskytuje sociálne služby aj pre obyvateľov v seniorskom veku
  – Zariadenie pre seniorov a Špecializované zariadenie

- **Index starnutia pre Slovenskú republiku mal v roku 2024 hodnotu 118,94 percentuálneho bodu**

- Pre BBSK bola hodnota 135,35 percentuálneho bodu

- **Catching-Up Regions (CURI)**

- **Plán obnovy a odolnosti SR**

- **Koncepcia rozvoja sociálnych služieb v BBSK na roky 2026 - 2032**



Viacúrovňové partnerstvo

- aktívne zapojenie miestnej samosprávy – **úroveň mikroregiónu**
- **územie 10 - 15 obcí s počtom 15.000 – 20.000 obyvateľov**
- BBSK (VÚC) – metodická a koordinačná podpora
- **MPSVaR SR, MZ SR** – pracovná skupina
- **Európska komisia a Svetová banka**

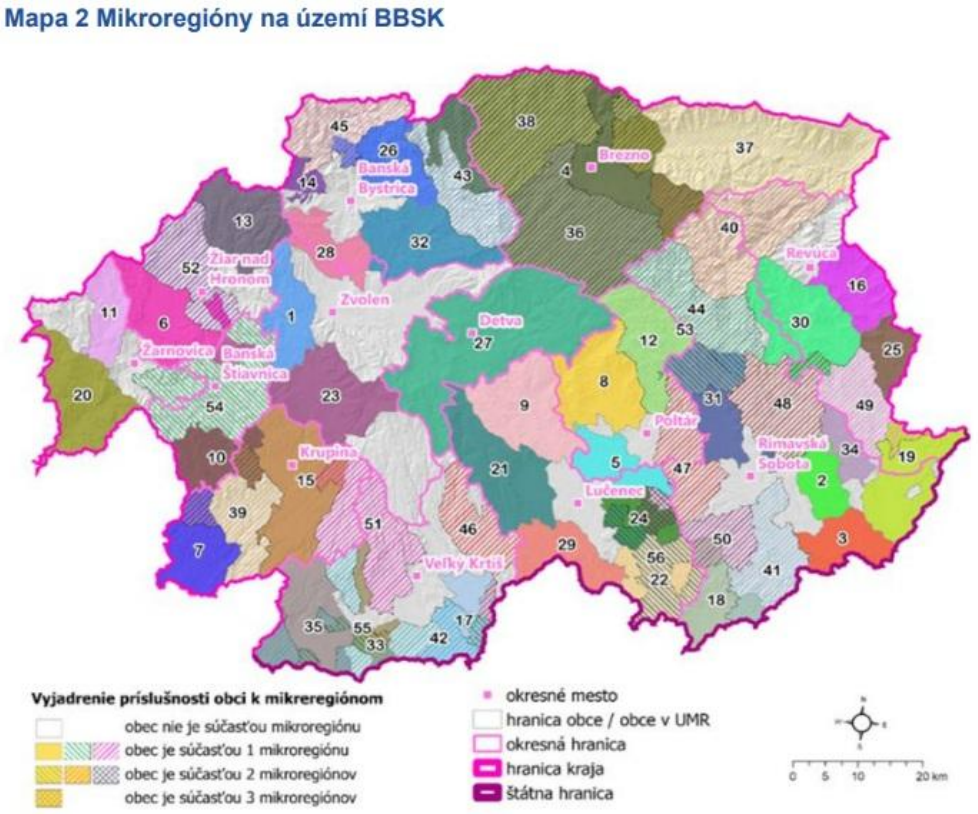

Dlhodobá starostlivosť

- **Stratégia dlhodobej starostlivosti v Slovenskej republike** bola schválená **29. septembra 2021**

- **„Vnútroštátny systém možno charakterizovať predovšetkým fragmentáciou.**
  Národná legislatíva neponúka rámec na integráciu zdravotnej a sociálnej starostlivosti a financovanie týchto dvoch súvisiacich služieb sa poskytuje a reguluje osobitne.“
  Svetová banka

- Projekt podporený priamo EK v rámci programu EaSI (Employment and Social Innovation Programme)

COMMUNITY-BASED SOCIAL SERVICE CENTRES AS A TOOL OF MULTILEVEL PARTNERSHIP FOR PROVIDING LONG-TERM CARE IN SLOVAKIA



Centrá integrovanej sociálno-zdravotnej starostlivosti

- Koordinátor centra
- Sociálny pracovník
- Zdravotná sestra/asistent zdravia

- Právna forma/mikroregión

- Spoločný komunitný plán

- Poskytovateľ sociálnych služieb

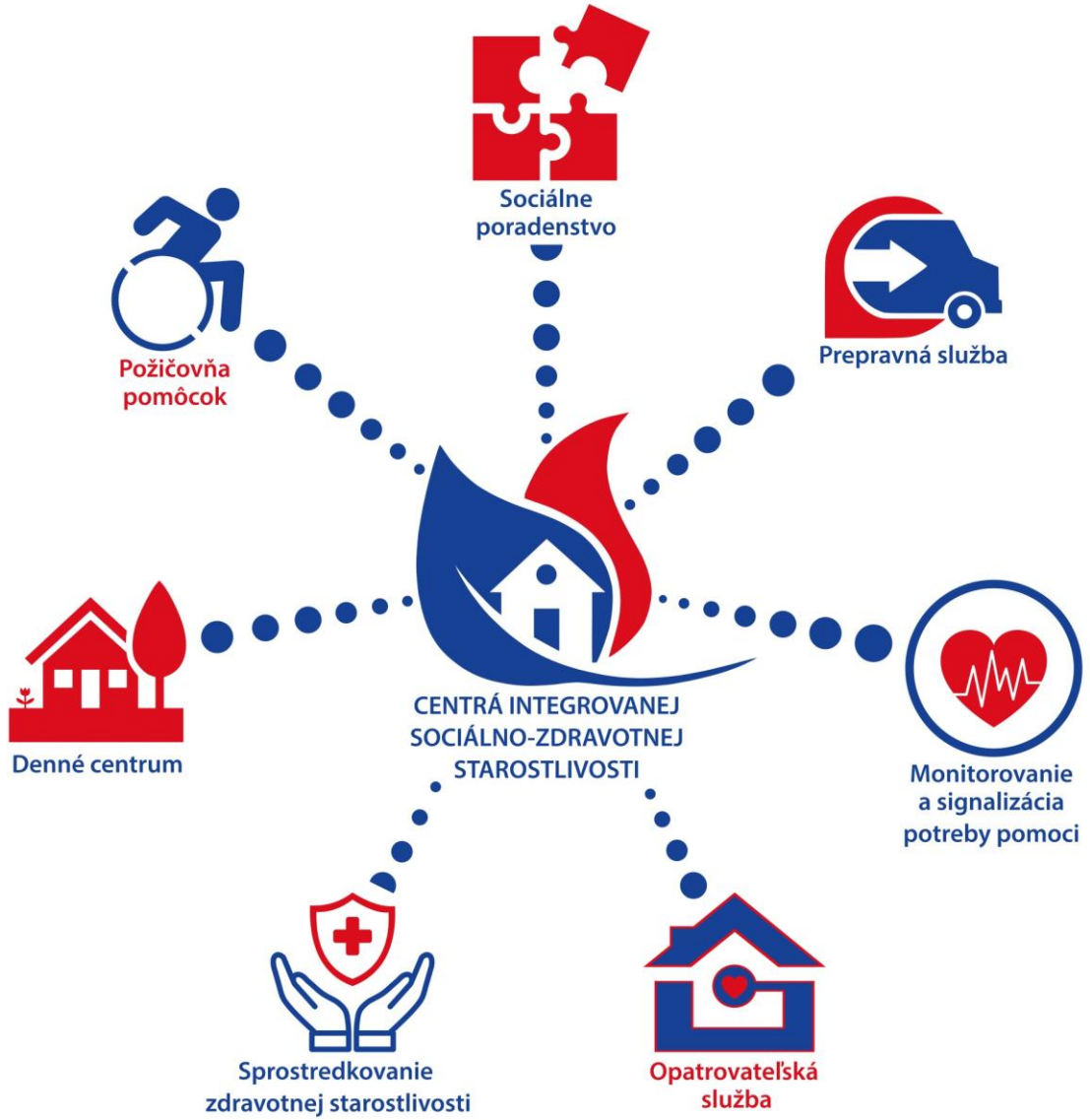

Centrá integrovanej sociálno-zdravotnej starostlivosti



Centrá integrovanej sociálno-zdravotnej starostlivosti – SOCIÁLNE SLUŽBY

- pomoc v prístupe k sociálnych službám,
- sprostredkovanie pomoci v domácnosti klientov,
- špecializované sociálne poradenstvo a sociálna rehabilitácia,
- vykonávanie sociálnej práce v teréne,
- návštevy občanov identifikovaných miestnymi samosprávami, príbuznými, susedmi alebo inými obyvateľmi.



Centrá integrovanej sociálno-zdravotnej starostlivosti – SOCIÁLNE SLUŽBY

- Požičovňa pomôcok
- Monitorovanie a signalizácia potreby pomoci





Centrá integrovanej sociálno-zdravotnej starostlivosti – ZDRAVOTNÉ SLUŽBY

- pomoc pri objednávaní na lekárske vyšetrenia a preventívne prehliadky,
- podpora pri vybavovaní predpisu a zabezpečení liekov,
- sprevádzanie osamelých občanov do zdravotníckych zariadení a asistencia pri prepustení z nemocnice,
- monitorovanie fyziologických funkcií (krvný tlak, hladina glukózy a pod.) v domácnostiach klientov,
- spolupráca s ošetrujúcimi lekármi a agentúrami domácej ošetrovateľskej starostlivosti,
- organizovanie preventívnych aktivít (bezpečnosť, duševné zdravie, tréning pamäti a pod.), zdravotné poradenstvo v oblasti liečebných režimov, zdravotných rizík, výživy a prevencie.

Centrá integrovanej sociálno-zdravotnej starostlivosti – INTERVENCIE

- pomoc pri nákupe potravín, zdravotníckych potrieb a liekov,
- pomoc s prípravou a zabezpečením stravy a s drobnými domácimi prácami,
- sprevádzanie na úrady a pomoc pri porozumení úradných dokumentov,
- poskytovanie materiálnej pomoci, organizovanie zbierok pre ľudí v krízovej situácii a podobne.



Centrá integrovanej sociálno-zdravotnej starostlivosti – FINANCOVANIE

- Národný projekt Agentúry integrovanej starostlivosti 02/2022 – 12/2023
- Projekt “Centrá sociálnych služieb ako nástroj viacúrovňového partnerstva pri poskytovaní dlhodobej starostlivosti na komunitnej úrovni na Slovensku“ 10/2020 – 09/2023
- Projekt ,,Rozvoj dlhodobej starostlivosti poskytovanej na komunitnej úrovni v BBSK“ 10/2023 – 12/2025
- **Projekt ,,Rozvoj dlhodobej starostlivosti poskytovanej na komunitnej úrovni prostredníctvom CISZS v BBSK“**
  (podané žiadosti - Prešovský samosprávny kraj + Košický samosprávny kraj)

LEGISLATÍVNE ZMENY

- Reforma financovania sociálnych služieb – Príspevok na pomoc pri odkázanosti (PPO)
  Práve z tejto formálnej zložky príspevku PPO si senior od 1.1.2027 môže legálne **zaplatiť alebo spolufinancovať sociálnu službu monitorovania a signalizácie potreby pomoci** (napríklad úhradu za SOS hodinky/náramok a dispečing) prípadne **opatrovateľskú službu**

- **Pracovník dlhodobej starostlivosti (PDS)** je úplne nová pracovná pozícia v oblasti sociálnych služieb na Slovensku, ktorú do zákona č. 448/2008 Z. z. o sociálnych službách zaviedla legislatívna reforma (prostredníctvom zákona č. 406/2025 Z. z.)

ADVOKÁCIA

- 07/2022 – návšteva prezidentky Slovenskej republiky v CISZS Tornaľa
- 07/2023 – návšteva maltského ministra pre aktívne starnutie Jo Etienne Abela
- 09/2023 – prezentácia projektu na 21. European Week of Regions and Cities







Spolufinancováno Evropskou unií



Ministerstvo práce a sociálních věcí

Ďakujem za pozornosť.

JUDr. Ján Michalský

Riaditeľ odboru sociálnych vecí a sociálnych politík BBSK

tel. +421948 911 365, email: jan.michalsky@bbsk.sk